KOORDINAČNÍ VÝKRES

1:5000

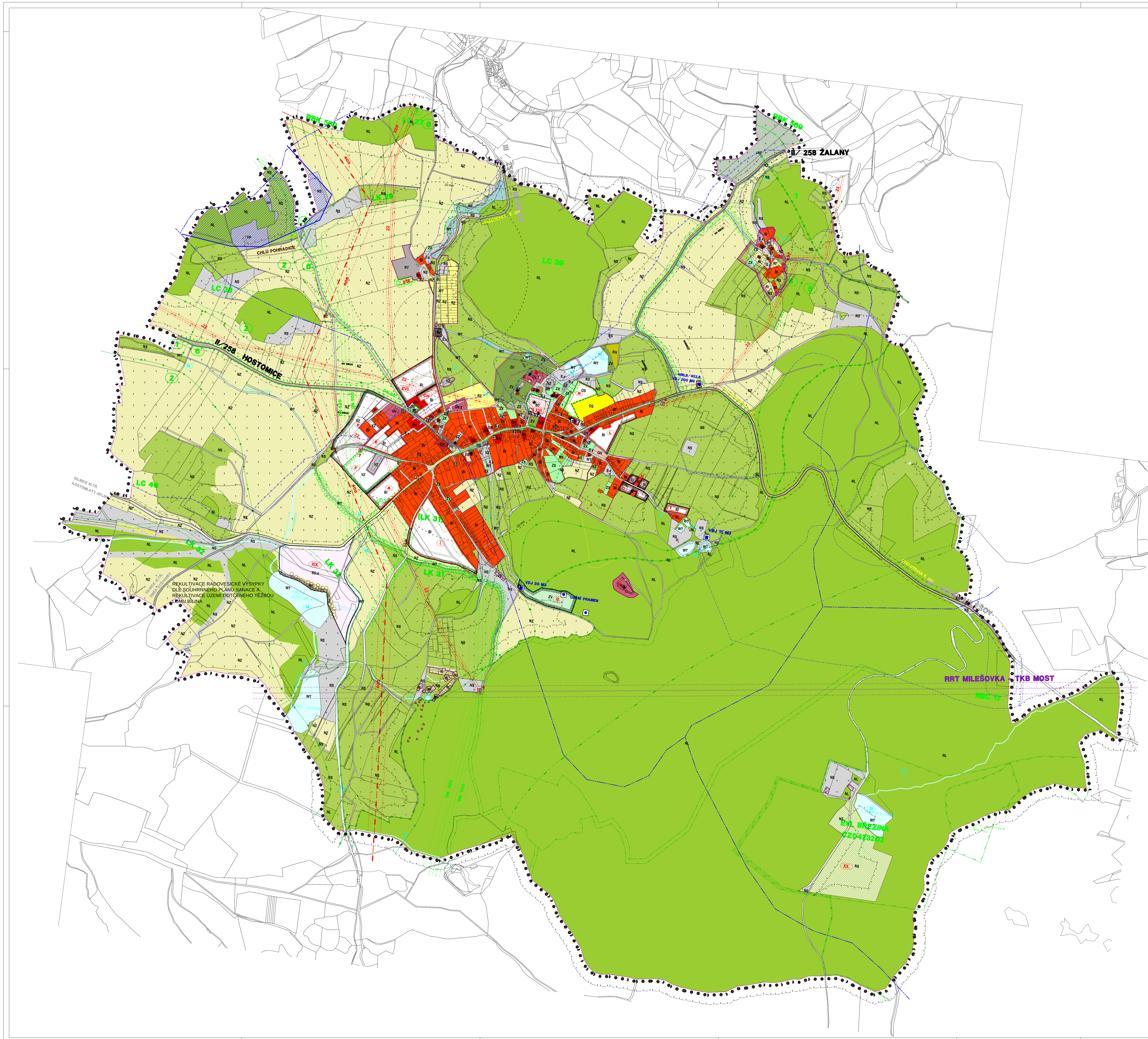

REKULTIVACE RADOVESICKÉ VÝSYPKY DLE SOUHRNNÉHO PLÁNU SANACE A REKULTIVACE ÚZEMÍ DOTČENÉHO TĚŽBOU LOMU BÍLINA

LEGENDA

	HRANICE KARASTRÁLNÍHO ÚZEMÍ OBCE
◉ ◉ ◉	HRANICE ŘEŠENÉHO ÚZEMÍ
▭	HRANICE ZASTAVĚNÉHO ÚZEMÍ OBCE
▭	HRANICE ZASTAVITELNÉ PLOCHY
⬚	PLOCHY PŘESTAVBY
A, I.	POPIS PLOCH PŘESTAVBY A ZASTAVITELNÝCH PLOCH

STAV NÁVRH

ÚZEMNÍ SYSTÉM EKOLOGICKÉ STABILITY

- REGIONÁLNÍ BIOKORIDOR, FUNKČNÍ
- REGIONÁLNÍ BIOCENTRUM
- BIOKORIDOR MÍSTNÍHO VÝZNAMU, FUNKČNÍ
- BIOCENTRUM MÍSTNÍHO VÝZNAMU, FUNKČNÍ
- HRANICE BIOREGIONU
- OCHRANNÉ PÁSMO BIOKORIDORU NADREGIONÁLNÍ

PLOCHY S ROZDÍLNÝM ZPŮSOBEM VYUŽITÍ

stabilizované plochy	plochy změn	
BI	BI	PLOCHA BYDLENÍ - BYDLENÍ INDIVIDUÁLNÍ
BH	BH	PLOCHA BYDLENÍ - BYDLENÍ HROMADNÉ
OV	OV	PLOCHY VEŘEJNÉ VYBAVENOSTI OV - OBČANSKÁ VYBAVENOST NEZBYTNÁ PRO ZÁKLADNÍ STANDARD A KVALITU ŽIVOTA OBYVATEL OV.1 - VZDĚLÁNÍ A VÝCHOVA OV.5 - VEŘEJNÁ SPRÁVA
OK		PLOCHY KOMERČNÍCH ZAŘÍZENÍ OK.1 - PLOCHY PRO OBCHOD
OH		VEŘEJNÁ POHŘEBIŠTĚ A SOUVISEJÍCÍ SLUŽBY
VZ	VZ	PLOCHY VÝROBY A SKLADOVÁNÍ - ZEMĚDĚLSKÁ A LESNICKÁ VÝROBA
OS	OS	PLOCHY PRO TĚLOVÝCHOVU A SPORT
RH	RH	PLOCHY HROMADNÉ REKREACE
RI	RI	PLOCHY RODINNÉ INDIVIDUÁLNÍ REKREACE
RZ		PLOCHY IDIVIDUÁLNÍ REKREACE - ZAHRÁDKÁŘSKÉ OSADY
SC	SC	PLOCHY SMÍŠENÉ V CENTRÁLNÍ ZÓNĚ
ZV	ZV	PLOCHY VEŘEJNÉ ZELENĚ
ZS		PLOCHY SÍDELNÍ ZELENĚ
ZX		PLOCHY SÍDELNÍ ZELENĚ - ZELEŇ OSTATNÍ A SPECIFICKÁ
VP		PLOCHY VÝROBNÍ A SKLADOVACÍ
TV	TV	PLOCHY TECHNICKÉ INFRASTRUKTURY - VODNÍ HOSPODÁŘSTVÍ
TE		PLOCHY TECHNICKÉ INFRASTRUKTURY - ENERGETIKA
NT		PLOCHY TĚŽBY NEROSTŮ
NZ		ORNÁ PŮDA
NZ		SADY
NL		LESY
		BAŽINY A MOKŘADY
●	○	SOLITERY A ALEJE
WT	WT	VODNÍ TOKY A NÁDRŽE
NS	NS	LOUKY
NS		PLOCHY SMÍŠENÉ NEZASTAVĚNÉHO ÚZEMÍ
S.x		PLOCHY SMÍŠENÉ SPECIFICKÉ A OSTATNÍ
	SO.4	PLOCHA SMÍŠENÁ REKREAČNÍ

LIMITY VYUŽITÍ ÚZEMÍ

STAV NÁVRH

KULTURNÍ LIMITY

STAV	NÁVRH	
▫		NEMOVITÉ KULTURNÍ PAMÁTKY
●		URBANISTICKY VÝZNAMNÝ KOMPOZIČNÍ PRVEK
◆		ARCHITEKTONICKY VÝZNAMNÝ PRVEK - SOUBOR

PŘÍRODNÍ LIMITY

- HRANICE CHKO ČESKÉ STŘEDOHOŘÍ
- PŘÍRODNÍ REZERVACE
- ROZHRANÍ ZÓN CHKO
- EVROPSKY VÝZNAMNÁ LOKALITA - BŘEZINA
- OCHRANNÉ PÁSMO LESA

GEOLOGIE

- HRANICE CHRÁNĚNÉHO LOŽISKOVÉHO ÚZEMÍ
- PLOCHA HLUBINÉ TĚŽBY

VODNÍ HOSPODÁŘSTVÍ

- PŘEDPOKLÁDANÉ ZÁTOPOVÉ ÚZEMÍ
- OCHRAN. PÁSMA PŘÍR. LÉČIV. ZDROJŮ LÁZEŇSKÉHO MÍSTA TEPLICE II.STUPNĚ IIC
- OCHRANNÉ PÁSMO VODNÍCH ZDROJŮ I. A II. STUPNĚ
- VODNÍ ZDROJ SKUPINOVÉHO VODOVODU

TECHNICKÉ LIMITY

- OCHRANNÉ PÁSMO VEDENÍ VVN
- OCHRANNÉ PÁSMO VEDENÍ VN
- OCHRANNÉ PÁSMO ČOV
- OCHRANNÉ PÁSMO VTL PLYNOVODU
- BEZPEČNOSTNÍ PÁSMO PLYNOVODU
- OCHRANNÉ PÁSMO SILNICE II. A III. TŘÍDY
- OCHRANNÉ PÁSMO RADIORELÉOVÉ TRASY
- IZOFONY 50 DB

TECHNICKÁ INFRASTRUKTURA

- KANALIZAČNÍ ŘADY
- VODOVODNÍ ŘADY
- VODOJEM + OCHRANNÉ PÁSMO
- ČISTÍRNA ODPADNÍCH VOD + OCHRANNÉ PÁSMO ČOV
- VTL PLYNOVOD / OCHR. PÁSMO 40 M OD POVRCHU POTRUBÍ/
- NTL A STL PLYNOVOD / OCHR. PÁSMO 15 - 20 M OD POVRCHU POTRUBÍ/
- RADIORELÉOVÁ TRASA
- SPOJOVÝ KABEL / OCHR. PÁSMO Š = 2 M/
- VENKOVNÍ VEDENÍ VVN / OCHR. PÁSMO 30 M OD KRAJ. VODIČE/
- VENKOVNÍ VEDENÍ VN 10 kV / OCHR. PÁSMO 15 M OD KRAJ. VODIČE/
- TRAFOSTANICE VN
- TELEVIZNÍ VYSÍLAČ
- ZAŘÍZENÍ PRO MOBILNÍ TELEFONY

DOPRAVNÍ INFRASTRUKTURA

STAV	NÁVRH	
		SILNICE II. TŘÍDY
	DS	SILNICE III. TŘÍDY
	DS	MÍSTNÍ KOMUNIKACE
		ÚČELOVÉ KOMUNIKACE
DS	DS	PARKOVIŠTĚ, GARÁŽE
		PĚŠÍ PROPOJENÍ
		LOKÁLNÍ CYKLOTRASY
ⓘ		ZASTÁVKY BUS

ZÁZNAM O ÚČINNOSTI ÚP KOSTOMLATY POD MILEŠOVKOU

ÚP KOSTOMLATY POD M. vydalo	**Zastupitelstvo obce Kostomlaty pod Milešovkou**
Číslo usnesení zastupitelstva obce	
Číslo jednací	
Datum vydání	
Datum nabytí účinnosti	
Pořizovatel	**Obecní úřad Kostomlaty pod Milešovkou** Lhenická 310, 41754 Kostomlaty p. M.
Oprávněná úřední osoba pořizovatele	**Ing.arch. Zdeňka Táborská** pověřená výkonem územně plánovacích činností podle § 24 odst. 1 zákona č. 183/2006 Sb., o územním plánování a stavebním řádu (stavební zákon) uzavřením smlouvy
Razítko	Podpis

Wízner & Wízner projekce, územní plánování, inženýrská činnost, poradenství			Wízner & Wízner - projektování staveb a interiérů, územní plánování - inženýrská činnost - příprava a realizace staveb - poradenství - ekonomické, finanční a organizační Fučíkova stezka 3168, Teplice v Č. tel.: 0602/441808,0602/949592 0417/531818,0337/726476 IČO 68439563
Zodpovědný projektant Ing. arch. Petr Wízner	Vypracoval / kreslil Ing.arch. Petr Wízner, Ing. Petr Wízner, Ing.arch. Arnošt Janko		
Okres Teplice	Obec Kostomlaty pod Milešovkou		
Investor / zadavtel Obecní úřad Kostomlaty, Lhenická 310, 41754 Kostomlaty p. M.			
Číslo objektu **ODŮVODNĚNÍ**	Název akce **ÚZEMNÍ PLÁN** **KOSTOMLATY POD MILEŠOVKOU**	Počet formátů x A4 Datum 09/2011 Číslo zakázky 1/WW/09	
Stupeň dokumentace **ČISTOPIS**	Obsah **KOORDINAČNÍ VÝKRES** **1 : 5 000**	Číslo přílohy **1**	Číslo paré

V/Š = 917 / 1487 (1.36m²)

PDF vytvořeno zkušební verzí pdfFactory www.fineprint.cz